



Liberté • Égalité • Fraternité

RÉPUBLIQUE FRANÇAISE

PRÉFET DE LA MOSELLE

Préfecture  
Direction de la Coordination  
et de l'Appui Territorial  
Bureau des Enquêtes Publiques  
Et de l'Environnement

## ARRÊTÉ

n° 2019-DCAT/BEPE- 65 du 13 FEV. 2019

**portant création d'un secteur d'information sur les sols  
sur le site "Ancienne usine sidérurgique de JAMAILLES" à Rosselange.**

LE PREFET DE LA MOSELLE  
CHEVALIER DE LA LEGION D'HONNEUR

**Vu** le code de l'environnement, parties législative et réglementaire et notamment ses articles L.556-2, L. 125-6 et L.125-7, R. 125-41 à R.125-47 ;

**Vu** l'article 173 de la loi n° 2014-366 du 24 mars 2014 pour l'accès au logement et un urbanisme rénové, dite loi ALUR, qui prévoit l'élaboration de Secteurs d'Information sur les Sols (SIS) ;

**Vu** le décret n°2004-374 du 29 avril 2004 modifié relatif aux pouvoirs des préfets, à l'organisation des services de l'Etat dans les régions et les départements ;

**Vu** le décret n°2015-1353 du 26 octobre 2015 relatif aux articles L.125-6 et L.125-7 du code de l'Environnement précisant les modalités de mise en œuvre des SIS ;

**Vu** l'arrêté DCL n° 2018-A-16 du 10 avril 2018 portant délégation de signature en faveur de Monsieur Olivier DELCAYROU, Secrétaire Général de la Préfecture de la Moselle ;

**Vu** le rapport de la DREAL GRAND EST du 9 janvier 2019 proposant la création de SIS dans le département de la Moselle ;

**Vu** l'arrêté préfectoral n°2018-DCAT-BEPE-90 du 3 mai 2018 portant organisation de la consultation pour l'établissement des Secteurs d'Information sur les Sols (SIS) dans le département de la Moselle ;

**Vu** la consultation des communes et des EPCI du 22 mai au 21 novembre 2018 inclus ;

**Vu** l'information des propriétaires concernés par les projets de création de secteurs d'information sur les sols par courrier ;

**Vu** les observations du public recueillies entre le 1<sup>er</sup> juin et le 30 juillet 2018 ;

**Considérant** que les activités exercées sur le site "Ancienne usine sidérurgique de JAMAILLES" sont à l'origine de pollution des milieux ;

**Considérant** qu'il convient de formaliser les informations détenues par l'État sur la pollution des sols afin de prévenir durablement tout risque pour l'environnement ou la santé des utilisateurs du site et que des études et travaux appropriés soient mis en œuvre en cas de changement d'usage des sols ;

**Sur** proposition du secrétaire général de la préfecture de la Moselle,

## A R R Ê T E

### **Article 1 :**

Conformément à l'article R. 125-45 du Code de l'environnement, le Secteur d'Information sur les Sols suivant est créé sur la commune de Rosselange:

« Ancienne usine sidérurgique de JAMAILLES » n°57SIS04446.

Ce Secteur d'Information sur les Sols est annexé au présent arrêté.

### **Article 2 :**

Le Secteur d'Information sur les Sols défini par le présent arrêté est annexé au Plan Local d'Urbanisme ou au document d'urbanisme dans la commune de Rosselange.

### **Article 3 :**

Conformément à l'article R. 125-46 du code de l'environnement, le présent arrêté est notifié au maire de Rosselange et au Président de la Communauté de Communes ORNE MOSELLE.

Il est affiché pendant un mois à la mairie de Rosselange et au siège de la Communauté de Communes ORNE MOSELLE.

Le présent arrêté est publié au recueil des actes administratifs du département de la Moselle.

Le Secteur d'Information sur les Sols mentionné à l'article 1 est publié sur le site internet <http://www.georisques.gouv.fr> et sur le site internet de la préfecture de la Moselle, en suivant le lien suivant : [www.moselle.gouv.fr](http://www.moselle.gouv.fr) – accueil – publications – publicité légale installations classées et hors installations classées – Secteurs d'information sur les sols

### **Article 4 :**

Le présent arrêté peut faire l'objet d'un recours contentieux devant le Tribunal Administratif de STRASBOURG dans un délai de deux mois à compter de la dernière mesure de publicité.

Le recours peut également être déposé par voie dématérialisée via l'application « Télérecours citoyens » depuis le site <http://www.telerecours.fr/>.

### **Article 5 :**

Le Secrétaire Général de la Préfecture de la Moselle, le maire de Rosselange, le Président de la Communauté de Communes ORNE MOSELLE, le directeur régional de l'environnement, de l'aménagement et du logement du Grand Est chargé de l'inspection des installations classées, sont chargés, chacun en ce qui le concerne, de l'exécution du présent arrêté dont une copie sera adressée à titre d'information à Monsieur le Sous-Préfet de Thionville, au président de la chambre départementale des notaires.

Fait à METZ, le 13 FEV. 2019

Le Préfet,  
Pour le Préfet,  
Le Secrétaire Général,

  
Olivier DELCAYROU



## Identification

Identifiant	57SIS04446
Nom usuel	Ancienne usine sidérurgique de Jamailles
Adresse	Rue de la gare
Lieu-dit	
Département	MOSELLE - 57
Commune principale	ROSSELANGE - 57597
Caractéristiques du SIS	Des activités de type sidérurgiques, de nature à être soumises à autorisation au titre de la législation sur les Installations Classées pour la Protection de l'Environnement, ont été exercées sur ce site jusque dans les années 1960/1970. Le secteur Ouest du site accueillait plus particulièrement des laminoirs.
Etat technique	Site traité avec restrictions d'usages, travaux réalisés, restrictions d'usage ou servitudes imposées ou en cours
Observations	Le site présente une contamination diffuse en métaux (arsenic, chrome, cuivre, nickel, plomb) et des contaminations localisées en polluants organiques (hydrocarbures totaux, hydrocarbures aromatiques polycycliques) au niveau des sols. Ces contaminations ont été mises en évidence à la cessation (1998) par une étude diagnostique du site.

## Références aux inventaires

Organisme	Base	Identifiant	Lien
Administration - DREAL	Base BASOL	57.0101	<a href="http://basol.developpement-durable.gouv.fr/fiche.php?page=1&amp;index_sp=57.0101">http://basol.developpement-durable.gouv.fr/fiche.php?page=1&amp;index_sp=57.0101</a>

## Sélection du SIS

Statut	Consultable
Critère de sélection	Terrains concernés à risques avérés

Commentaires sur la sélection

## Caractéristiques géométriques générales

Coordonnées du centroïde	923397.0 , 6910405.0 (Lambert 93)
Superficie totale	137322 m <sup>2</sup>
Perimètre total	2315 m

Vu pour être annexé à l'arrêté n°2019 DCAT-BEPE- 65 du

13 FEV. 2019

Le Préfet,  
Pour le Préfet  
Le secrétaire Général

Olivier DELCAYROU

## Liste parcellaire cadastral

---

Date de vérification du  
parcellaire

Commune	Section	Parcelle	Date génération
ROSSELANGE	10	36	28/11/2008
ROSSELANGE	10	187	28/11/2008
ROSSELANGE	10	188	28/11/2008

## Documents

---

# Cartographie

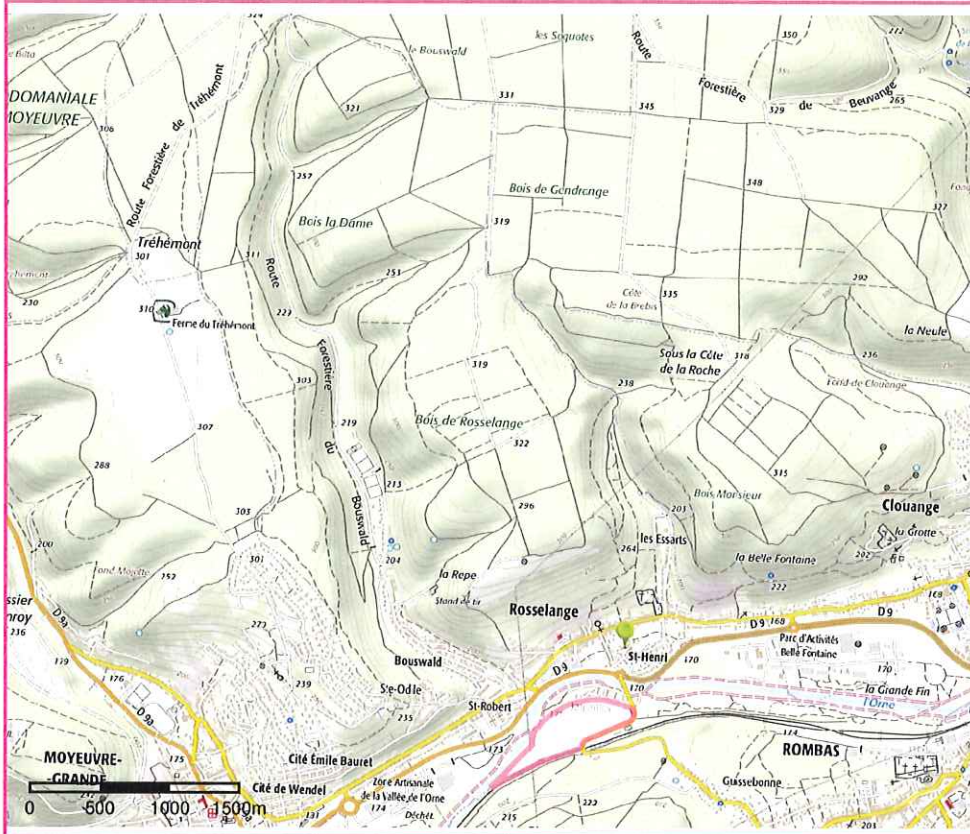

□ Périmètre du SIS  
Cartes IGN - IGN

Identifiant : 57SIS04446

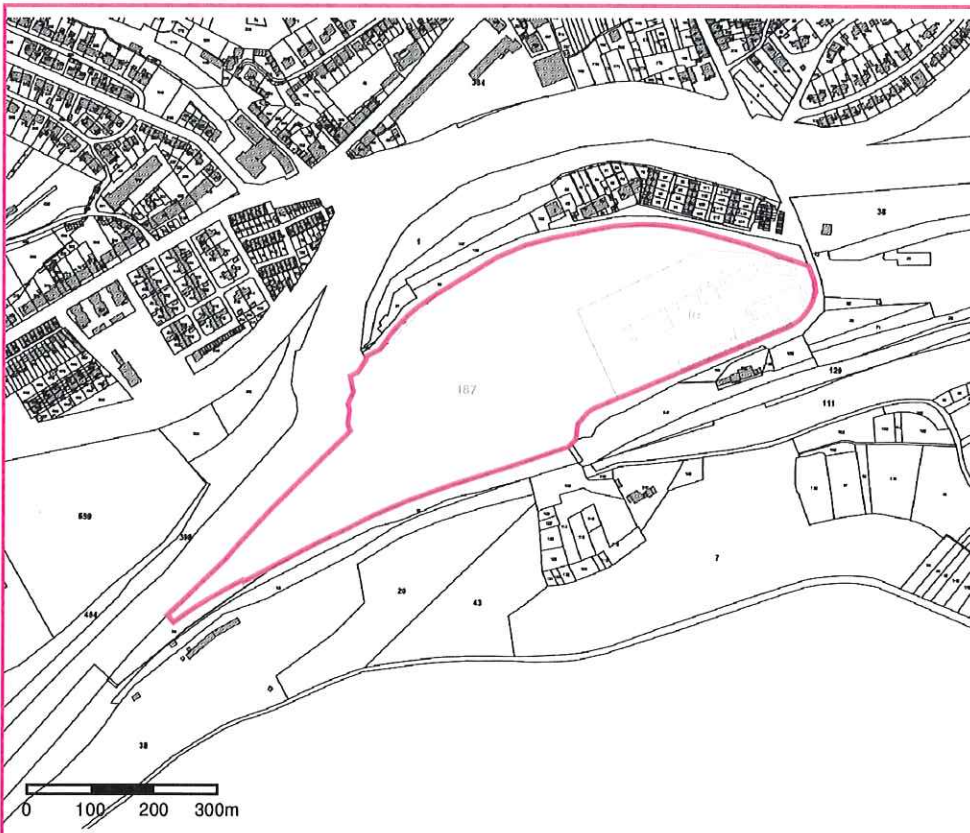

□ Périmètre du SIS  
Parcelles cadastrales - IGN

Identifiant : 57SIS04446

